

PORTAFOLIO DE INVERSIONES

INFORMACION HASTA EL 30-NOV-2021

Planifica

FONDO DE INVERSIÓN VIRTUAL

UN PRODUCTO DE

Futurfid

ADMINISTRADORA DE FONDOS DE INVERSIÓN Y FIDEICOMISOS FUTURA



POR EMISOR

EMISOR	VALOR	PORCENTAJE
TELCONET S.A.	\$ 9,517.90	2.31 %
PRODUCTORA CARTONERA S.A. PROCARSA	\$ 1,750.05	0.43 %
AVÍCOLA FERNÁNDEZ S.A.	\$ 2,406.25	0.58 %
CARTIMEX S.A.	\$ 12,500.00	3.04 %
PROMOTORES INMOBILIARIOS PRONOBIS S	\$ 25,000.00	6.08 %
PRIMERA TITULARIZACION SINDICADA RENTAS NX-	\$ 30,000.00	7.29 %
EXTRACTORA AGRICOLA RIO MANSO EXA S.A.	\$ 650.00	0.16 %
INTEROC S.A.	\$ 21,000.00	5.10 %
ROMERO & PAZMINO INGENIERA INMOBILIARIA S.A.	\$ 7,703.08	1.87 %
FUNDICIONES INDUSTRIALES S.A.	\$ 19,516.96	4.74 %
BANCO DE GUAYAQUIL	\$ 15,000.00	3.65 %
PROMARISCO S.A.	\$ 9,500.00	2.31 %
MUNDO DEPORTIVO MEDEPORT S.A.	\$ 20,000.00	4.86 %
INMOBILIARIA DEL SOL S.A. MOBILSOL	\$ 3,600.00	0.87 %
MAQUINARIAS Y VEHICULOS S.A. MAVESA	\$ 17,312.50	4.21 %
DITECA S.A.	\$ 8,967.76	2.18 %
AGLOMERADOS COTOPAXI S.A.	\$ 2,800.00	0.68 %
ALMACENES BOYACÁ S.A.	\$ 21,806.83	5.30 %
BANCO BOLIVARIANO	\$ 5,000.00	1.22 %
PLASTICOS DEL LITORAL PLASTLIT S.A.	\$ 6,256.20	1.52 %
ARRENDATOTEM S.A.	\$ 6,650.00	1.62 %
BANCO DEL PACIFICO S.A.	\$ 21,000.00	5.10 %
FIDEICOMISO DE TITULARIZACION DE CARTERA	\$ 12,000.00	2.92 %
SUPERDEPORTE CIA. LTDA.	\$ 7,000.00	1.70 %
RYC S.A.	\$ 4,182.84	1.02 %
CORPORACIÓN ECUATORIANA DE ALUMINIO S.A.	\$ 2,500.00	0.61 %
LABIZA S.A	\$ 5,875.00	1.43 %
ENVASES DEL LITORAL S.A.	\$ 25,687.50	6.24 %
BANCO DE MACHALA	\$ 42,500.00	10.33 %
TIENDAS INDUSTRIALES ASOCIADAS (TIA) S.A.	\$ 2,800.00	0.68 %
LA FABRIL S.A.	\$ 3,500.00	0.85 %
INDUSTRIAS CATEDRAL S.A.	\$ 5,500.00	1.34 %
BANCO INTERNACIONAL	\$ 12,000.00	2.92 %
ASISERVY S.A.	\$ 20,000.00	4.86 %
TOTAL:	\$ 411,482.87	100.00 %

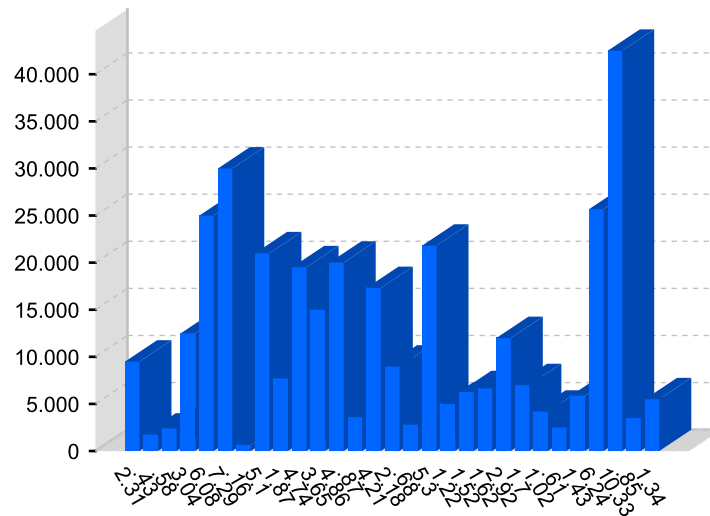

POR TIPO DE INVERSION

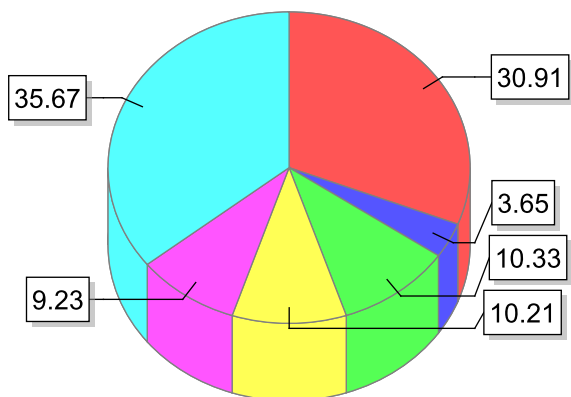

NOMBRE	VALOR	PORCENTAJE
PAPEL COMERCIAL	\$ 127,200.00	30.91 %
AVALES	\$ 15,000.00	3.65 %
OBLIGACIONES CONVERTIBLES	\$ 42,500.00	10.33 %
VALORES TITULARIZACIÓN CREDITICIA	\$ 42,000.00	10.21 %
CERTIFICADOS DE DEPÓSITOS	\$ 38,000.00	9.23 %
OBLIGACIONES	\$ 146,782.87	35.67 %
TOTAL:	\$ 411,482.87	100.00 %

Guayaquil

Av. 9 de Octubre y
Malecón, Edif. La
Previsora piso 28 oficina

Quito

Reina Victoria N25-
33 y Av.Colón, Edif.
Banco de Guayaquil

Contáctenos

04-373-1610
informacion@futurfid.com

Visítanos

www.futurfid.com

[Futurfid](#)

[futurfidec](#)

[futurfidec](#)